02 STORY (DUPLEX)

Do not use this document for construction purposes.

Name.....

Email.....

Country.....

FOOTPRINT

(Emprise au sol)

15,95 m x15,00 m

COMPOSITION:

-02 Living (Salons)

-01Dining (Salle à Manger)

-01Kitchen (Cuisine)

-03 Bathrooms (Salles de Bain)

-04 Bedrooms (Chambres)

-01Guest toilet (WC visiteur)

-01 Store (Magasin)

-01 Office (Bureau)

-01 Laundry (Buanderie)

-01 Garage

BASIC PLAN SET: D4-046

(+237) 694 32 78 85

02 STORY (DUPLEX)

Do not use this document for construction purposes.

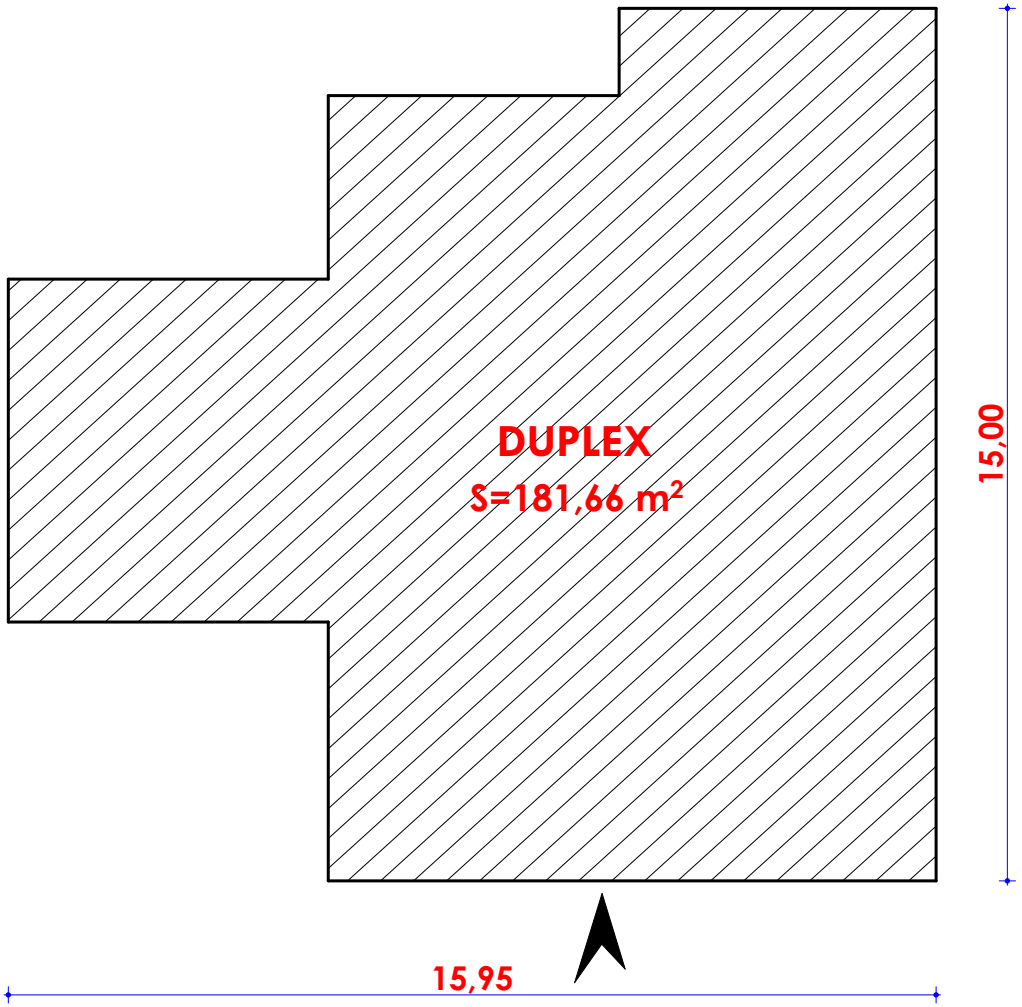

IMPLANTATION

TABLEAU DE SURFACE		
Etages	**Pièces**	**m2 sols**
Rez-de-chaussée		
	Buanderie	6,47
	Chambre 1	15,05
	Cuisine	12,16
	Entrée	3,15
	Garage	29,93
	Magasin	6,86
	Salon	39,07
	SAM	14,57
	SAS	9,62
	SE	3,88
	Terrasse 1	14,63
	Terrasse 2	5,93
	WC V.	2,22
		163,54 m²
Etage 1er		
	Bureau	10,51
	Chambre 1	15,05
	Chambre 2	13,58
	Chambre P.	20,98
	Couloir	18,18
	Dressing	8,59
	Salon	20,21
	SE 1	4,55
	SE 2	3,88
	Terrasse 1	14,63
		130,16 m²
		293,70 m²

BASIC PLAN SET: D4-046

(+237) 694 32 78 85

02 STORY (DUPLEX)

Do not use this document for construction purposes.

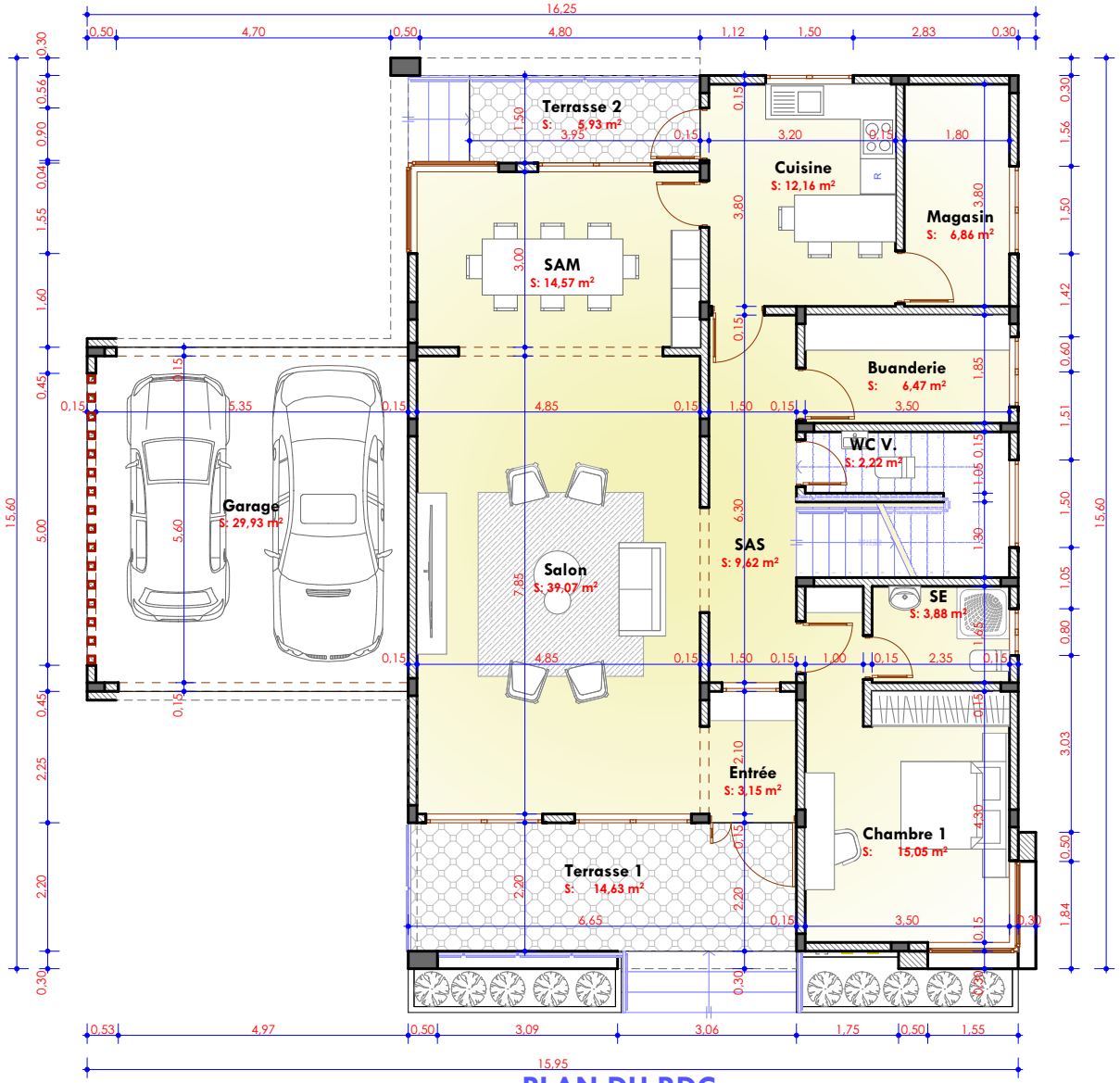

PLAN DU RDC

TABLEAU DE SURFACE		
Etages	**Pièces**	**m2 sols**
Rez-de-chaussée		
	Buanderie	6,47
	Chambre 1	15,05
	Cuisine	12,16
	Entrée	3,15
	Garage	29,93
	Magasin	6,86
	Salon	39,07
	SAM	14,57
	SAS	9,62
	SE	3,88
	Terrasse 1	14,63
	Terrasse 2	5,93
	WC V.	2,22
		163,54 m²
Etage 1er		
	Bureau	10,51
	Chambre 1	15,05
	Chambre 2	13,58
	Chambre P.	20,98
	Couloir	18,18
	Dressing	8,59
	Salon	20,21
	SE 1	4,55
	SE 2	3,88
	Terrasse 1	14,63
		130,16 m²
		293,70 m²

BASIC PLAN SET: D4-046

(+237) 694 32 78 85

02 STORY (DUPLEX)

Do not use this document for construction purposes.

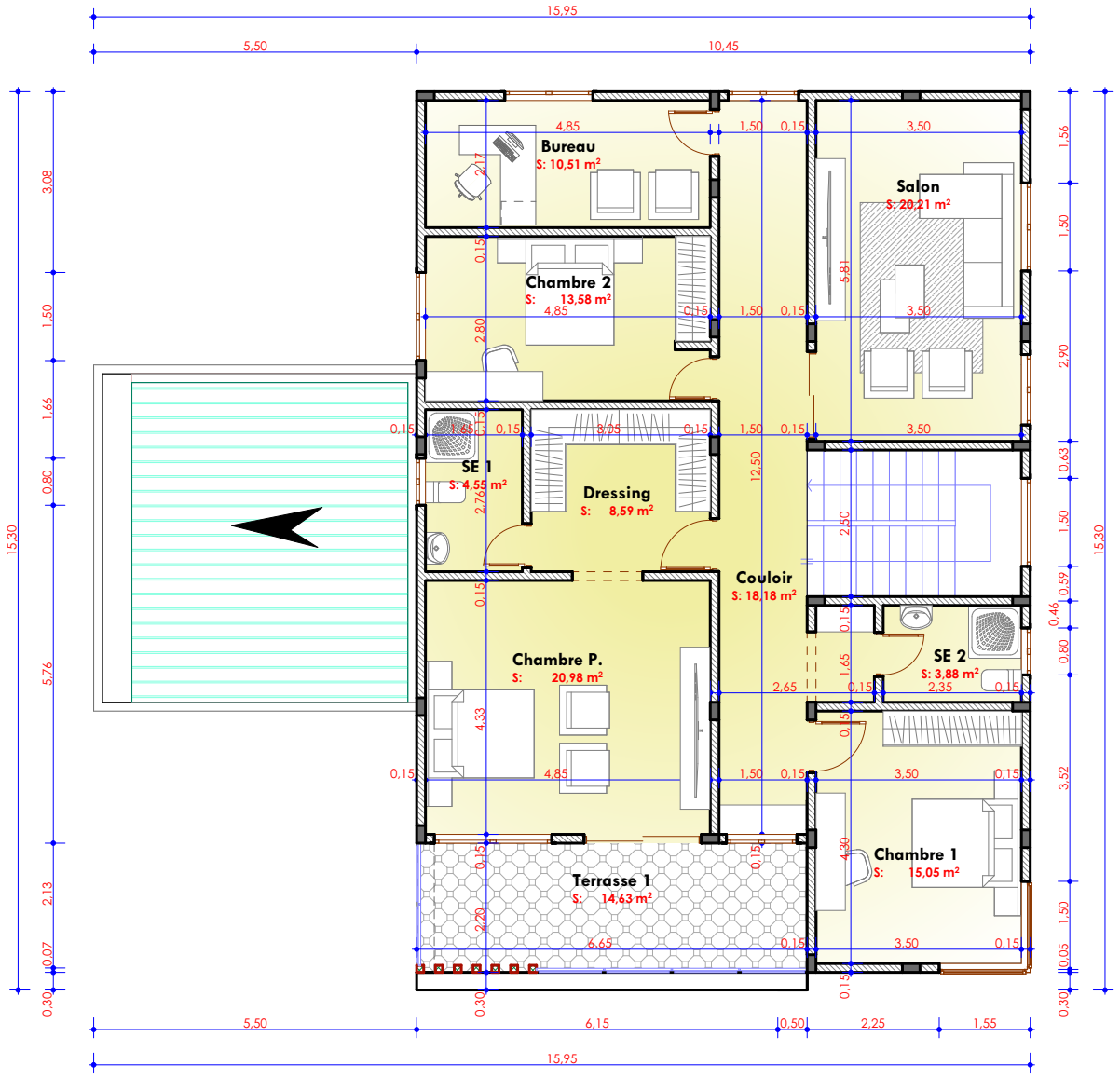

PLAN ETAGE

TABLEAU DE SURFACE		
Etages	**Pièces**	**m2 sols**
Rez-de-chaussée		
	Buanderie	6,47
	Chambre 1	15,05
	Cuisine	12,16
	Entrée	3,15
	Garage	29,93
	Magasin	6,86
	Salon	39,07
	SAM	14,57
	SAS	9,62
	SE	3,88
	Terrasse 1	14,63
	Terrasse 2	5,93
	WC V.	2,22
		163,54 m²
Etage 1er		
	Bureau	10,51
	Chambre 1	15,05
	Chambre 2	13,58
	Chambre P.	20,98
	Couloir	18,18
	Dressing	8,59
	Salon	20,21
	SE 1	4,55
	SE 2	3,88
	Terrasse 1	14,63
		130,16 m²
		293,70 m²

BASIC PLAN SET: D4-046

(+237) 694 32 78 85

PICTURES (IMAGES)

Do not use this document for construction purposes.

IMAGE 01

PICTURES (IMAGES)

Do not use this document for construction purposes.

IMAGE 02

PICTURES (IMAGES)

Do not use this document for construction purposes.

IMAGE 03

PICTURES (IMAGES)

Do not use this document for construction purposes.

IMAGE 04

PICTURES (IMAGES)

Do not use this document for construction purposes.

IMAGE 05

PICTURES (IMAGES)

Do not use this document for construction purposes.

IMAGE 06

Dévis Duplex D4-046 (en Fcfa)			
100	FONDATION	4 743 260	GROS ŒUVRE 24 964 510
200	ELEVATION RDC	3 495 030	
300	DALLE	6 740 420	
400	ELEVATION ETAGE	3 994 320	
500	CHARPENTE ET TOITURE	5 991 480	
600	CREPISSAGE et ANTIVOLS	7 048 800	FINITIONS 29 370 000
700	PORTES ET FENETRES	5 286 600	
800	PLOMBERIE et ELECTRICITE	4 405 500	
900	PLAFOND et PEINTURE	6 167 700	
1000	CARRELAGE	6 461 400	
TOTAL CLE EN MAIN		**54 334 510**	

NB : les coûts de construction de votre maison dépendent de plusieurs facteurs

1) Le type de sol sur lequel vous voulez construire (exemple , la fondation sur un terrain marécageux sera plus coûteuse)

2) La qualité des techniciens que vous allez employer (plus un technicien est qualifié plus il coûte cher en main d'œuvre)

3) La qualité des matériaux des finitions sont fonctions du standing finale et de vos moyens